



# GENERALITAT VALENCIANA

CONSELLERIA DE AGRICULTURA, MEDIO AMBIENTE, CAMBIO CLIMÁTICO Y DESARROLLO RURAL



Sanitat Vegetal

## ALMENDRO Aviso de tratamiento

### Avispilla del almendro (*Eurytoma amigdali*)



Almendras afectadas

En las últimas campañas se ha comprobado la presencia de la avispilla del almendro en el Valle de Cofrentes – Ayora y la Plana de Utiel – Requena. Se trata de una avispilla de color negro de entre 7 -8 mm de longitud. Las larvas son de color blanco al principio, que va cambiando a grisáceo y pueden alcanzar una longitud de 10 mm. La oruga pasa el verano y el invierno en el interior de la almendra alimentándose de ella hasta que, tras crisalidar, sale al exterior entre marzo y abril. Tiene por tanto, una generación al año.

Los frutos afectados, con la larva en su interior, permanecen en el árbol tras la recolección con un aspecto deshidratado, grisáceo y de menor tamaño que los frutos sanos. En estos momentos la larva está comenzando a crisalidar por lo que la salida de adultos está próxima. Es urgente retirar y destruir las almendras atacadas donde aún no se ha hecho, así se reducirá en gran medida la generación siguiente.



Larva

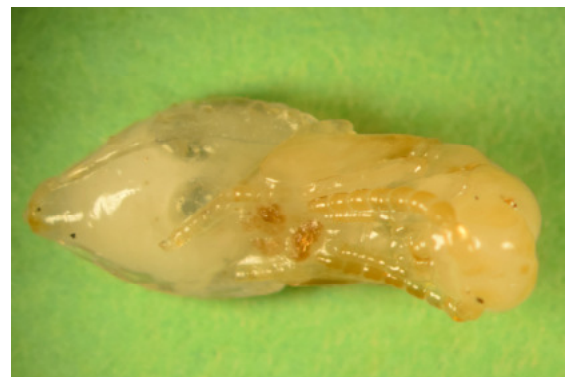

Crisálida



Orificios de salida



Adulto

Productos: una vez se produzca la salida de adultos, se recomienda realizar dos aplicaciones, separadas 15 días, con lambda cihalotrin 10%.

### **Cribado y mancha ocre**

En estas fechas se dan las condiciones climatológicas óptimas para el desarrollo de estas enfermedades, por lo que se recomienda realizar tratamientos preventivos durante los meses de marzo y abril con alguna de las siguientes materias activas:

Cribado: compuestos de cobre, folpet, metiltiofanato, ziram, piraclostrobin+boscalida

Mancha ocre: tiram

Silla (Valencia), 7 de marzo de 2017

